

Generell merknad:

Det skal i utgangspunktet ikke gjøres noe med fylkesvegen, men det kan bli aktuelt enkelte plasser. Det er derfor ikke laget senterlinje for fylkesvegen. Det er istedet laget nye tilpasset linjer sirka 50cm fra eksisterende vegkant. Linjene er tilpasset for å få en jevnere kant enn å følge eks vegkant. I området rundt kryss (40000) er det laget ny senterlinje for fylkesvegen (11000). Gang- og sykkelvegen prosjekteres med 2% fall mot grøft mellom veg og GS.

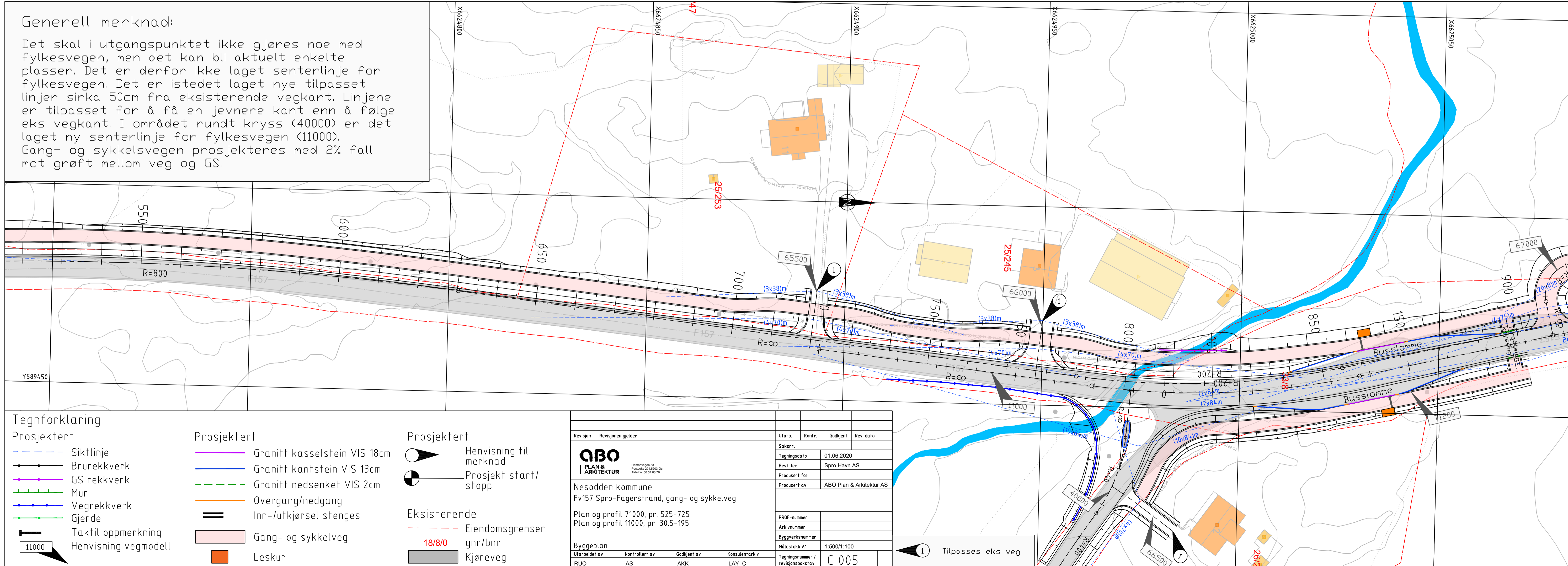

<p>Tegnforklaring</p> <p>Projektert</p> <ul style="list-style-type: none"> --- Siktlinje —•— Brurekkverk —•— GS rekkverk —•— Mur —•— Vegrekkverk —•— Gjerde — Taktil oppmerkning — Hensvisning vegmodell 	<p>Projektert</p> <ul style="list-style-type: none"> — Granitt kasselstein VIS 18cm — Granitt kantstein VIS 13cm — Granitt nedsenket VIS 2cm — Overgang/nedgang = Inn-/utkjørsel stenges — Gang- og sykkelveg ■ Leskur 	<p>Projektert</p> <ul style="list-style-type: none"> ○ Hensvisning til merknad ○ Prosjekt start/ stopp <p>Eksisterende</p> <ul style="list-style-type: none"> --- Eiendomsgrenser --- gnr/bnr --- Kjøreveg
---	---	---

Revisjon	Revisjonen gjelder	Utarb.	Kontr.	Godkjent	Rev. dato
<p>NBO PLAN & ARKITEKTUR</p> <p>Nesodden kommune Fv157 Spro-Fagerstrand, gang- og sykkelveg</p> <p>Plan og profil 71000, pr. 525-725 Plan og profil 11000, pr. 30.5-195</p> <p>Byggeplan Utarbeidet av: RUO AS kontrollert av: AS Godkjent av: AKK Konsulentarkiv: LAY C</p>					
<p>Saksnr.</p> <p>Tegningsdato: 01.06.2020</p> <p>Bestiller: Spro Havn AS</p> <p>Prosjekt for:</p> <p>Prosjekt av: ABO Plan & Arkitektur AS</p>		<p>PROF-nummer:</p> <p>Arkivnummer:</p> <p>Byggeværknummer:</p> <p>Målestokk A1: 1:500/1:100</p> <p>Tegningsnummer / revisjonsbokstav: C 005</p>			